

BOMBAS PAL-25

INSTRUCCIONES DE USO Y MANTENIMIENTO

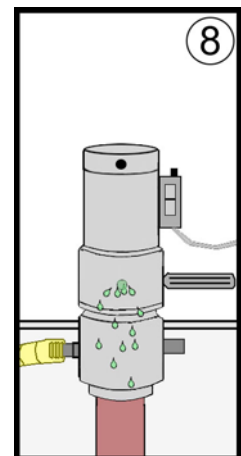
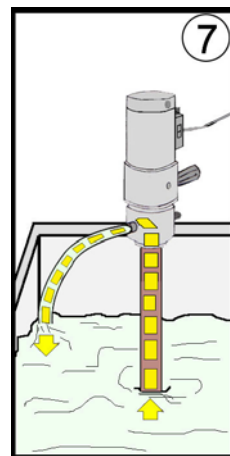
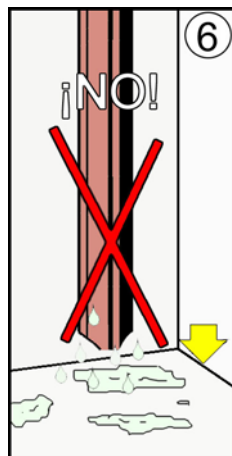
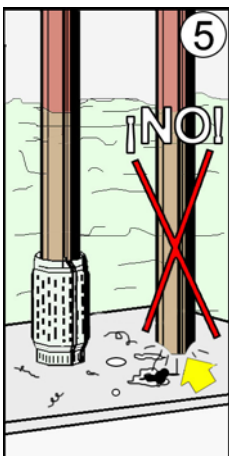
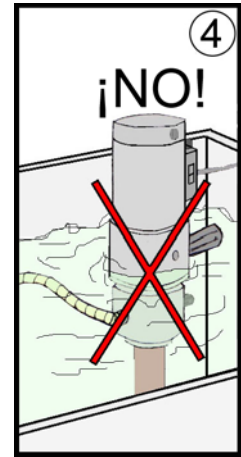
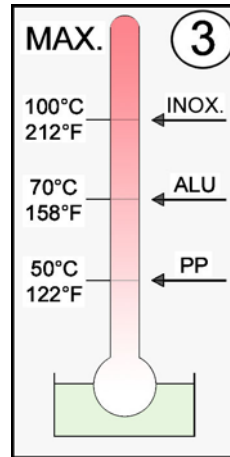
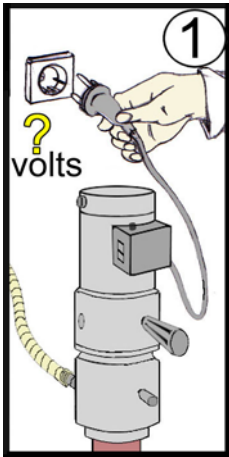

1) Asegúrese que la tensión de la línea sea la adecuada (220 v 50 Hz – 12 vcc ó 24 vcc) antes de poner la bomba en funcionamiento.

2) Asegúrese además que el líquido a bombear no sea inflamable de alta combustibilidad. El motor no está blindado a prueba de explosión. Tampoco está blindado para uso a la intemperie.

3) Recuerde que la temperatura máxima admitida por el polipropileno es de 50°C o 122°F.

4) La bomba debe sumergirse como indica la figura N°2, quedando fuera del líquido el cuerpo se descarga. El tubo de succión puede sumergirse parcial o totalmente.

5) En caso de líquidos con sólidos u objetos extraños en suspensión, use un filtro de pié. Si hay partículas fibrosas, éstas tienden a enredarse en las partes móviles, por lo tanto no deben penetrar al mecanismo de la bomba. Recordamos que en casos de desperfectos por estos motivos, el equipo queda fuera de garantía.

- 6) Después de haber bombeado totalmente el líquido la bomba debe detenerse inmediatamente. No debe girar en seco. En caso que el interruptor falle y no corte el funcionamiento, debe desenchufarse rápidamente.
- 7) Es necesario limpiar la bomba con una solución neutralizante después de cada uso. De este modo, neutralizando los residuos alojados en el interior del equipo, se prolonga su vida útil.
- 8) Si el líquido bombeado emerge por la ranura del cuerpo de descarga, la bomba debe detenerse inmediatamente y enviarla a reparar. Por algún motivo no está actuando el sistema "SL" que evita el sello mecánico. El motor viene provisto con regulador de velocidad, a fin de seleccionar la velocidad adecuada según el líquido a bombear.

**La garantía es de 1 (un) año, a partir de la fecha de factura por fallas o vicios ocultos en los materiales que componen la bomba.
La garantía caduca en caso de golpes, mala conexión o mal uso.
Recomendamos tener en cuenta los 8 puntos descriptos.**

En caso de requerir repuestos, agradecemos indicarnos por el número de pieza según informamos en el despiece adjunto.

Despiece de PAL-25

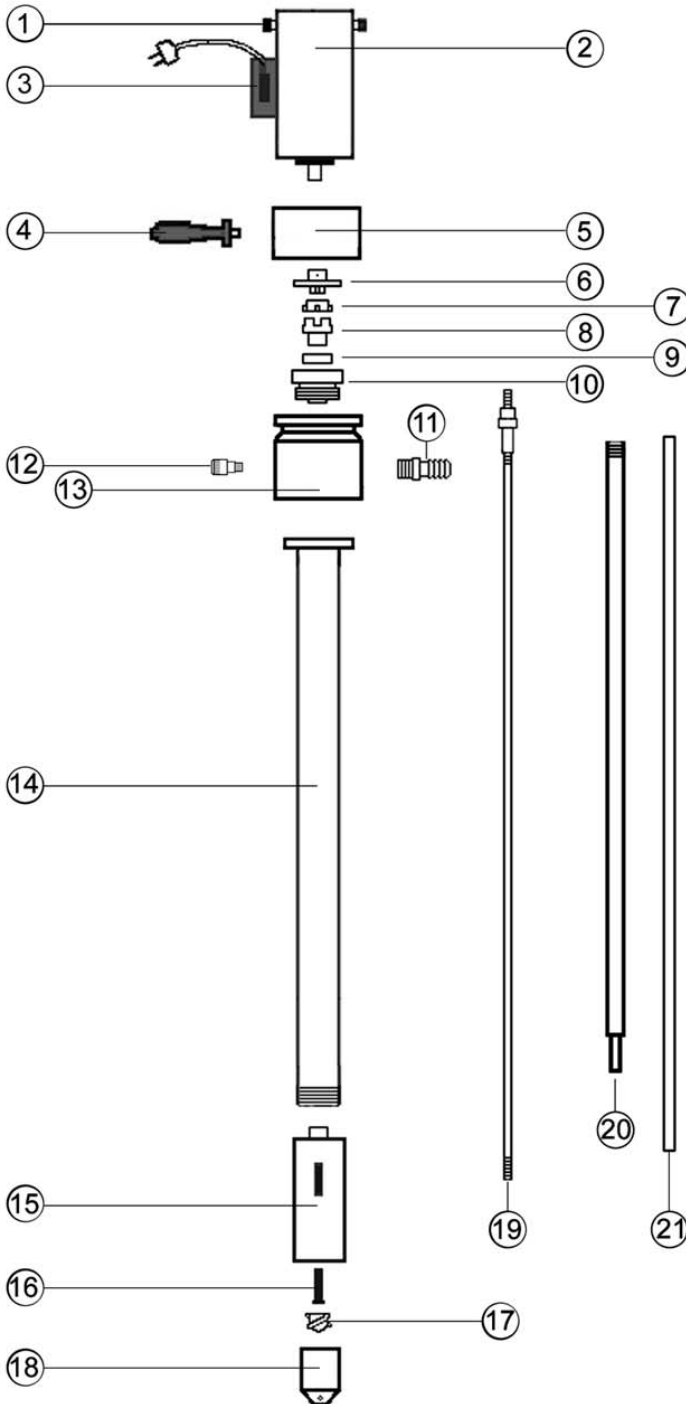

PIEZA N°	DETALLE
1	Juego de Carbones
2M	Motor
3	Caja Completa con variador
4E	empuñadura
5B	Caja de motor
6A	Cople Macho
7C	O-ring
8A	Cople Hembra
9R	Rolillo 1200
10	Porta rulemán
11	Oliva de salida
12	Graseira
13	Cuerpo descarga
14	Tubo exterior
15	Cuerpo Succión
16	Buje
17	Impulsor
18	Pie de bomba
19	Eje
20	Tubo interior
21	Funda de teflón

MARZO PUMPS S.A.

Zamudio 360 - B 1872 AYD - Sarandi, Avellaneda .Pcia. de Bs.As.

Líneas rotativas, Teléfono y Fax : (011) 4203 - 3440

ventas@marzopumps.com

Visite nuestra Web : www.marzopumps.com

Celular Corporativo : 154 408 1495